PIANI DI CASTELLUCCIO – LA FIORITURA AUTUNNALE

I Piani di Castelluccio, Piano Grande e Pian Perduto, sono famosi in tutto il mondo per la FIORITURA DEI CAMPI COLTIVATI, che avviene generalmente ai primi di luglio (vedi articolo CASTELLUCCIO E I PANTANI luglio 2023), meno conosciuta è la FIORITURA SPONTANEA DEL PIANO GRANDE (vedi articoli del Maggio 2024 e Giugno 2019) ma ancora meno conosciuta è la FIORITURA AUTUNNALE che si può ammirare sempre nei Piani di Castelluccio e nelle vallette circostanti.

In particolare la fioritura autunnale è prodotta dal Colchico (Colchicum lusitanum e alpinium) e dalla Galeopside (Galeopsis angustifolia subsp. angustifolia) entrambe di un bel colore rosa carico.

Il colchico predilige i pendii erbosi al margine dei boschi, è comune nella zona del San Lorenzo e intorno al Pian Perduto mentre la Galeopsis fiorisce nei campi coltivati del Piano Grande intorno alla strada per Forca di Presta sotto alla Costa del Vettore.

Il periodo migliore per osservare le fioriture di queste due specie è dal 20 di agosto alla prima metà di settembre.

1 – 2 – La Portella del Vao che collega il Pian Perduto alla zona del San Lorenzo, sullo sfondo il Monte Palazzo Borghese e il Monte Porche a sinistra.

2- Intorno alla Portella del Vao si sviluppa una bella fioritura di Colchico.

3- Il Monte Palazzo Borghese si staglia sopra la Portella del Vao.

4- Dalla Portella del Vao si accede alla Romitoria di San Lorenzo i cui resti dominano su una collinetta la zona omonima, a destra il Monte Argentella.

5- I resti delle mura della Romitoria di San Lorenzo

6- I boschi del San Lorenzo sotto alle pendici del Monte Palazzo Borghese e Monte Porche a sinistra, intorno ai quali si sviluppano abbondanti fioriture di Colchico.

7 – 13 – Fioriture di Colchicum Lusitanum nei pendii intorno ai boschi del San Lorenzo.

8

9

11

12

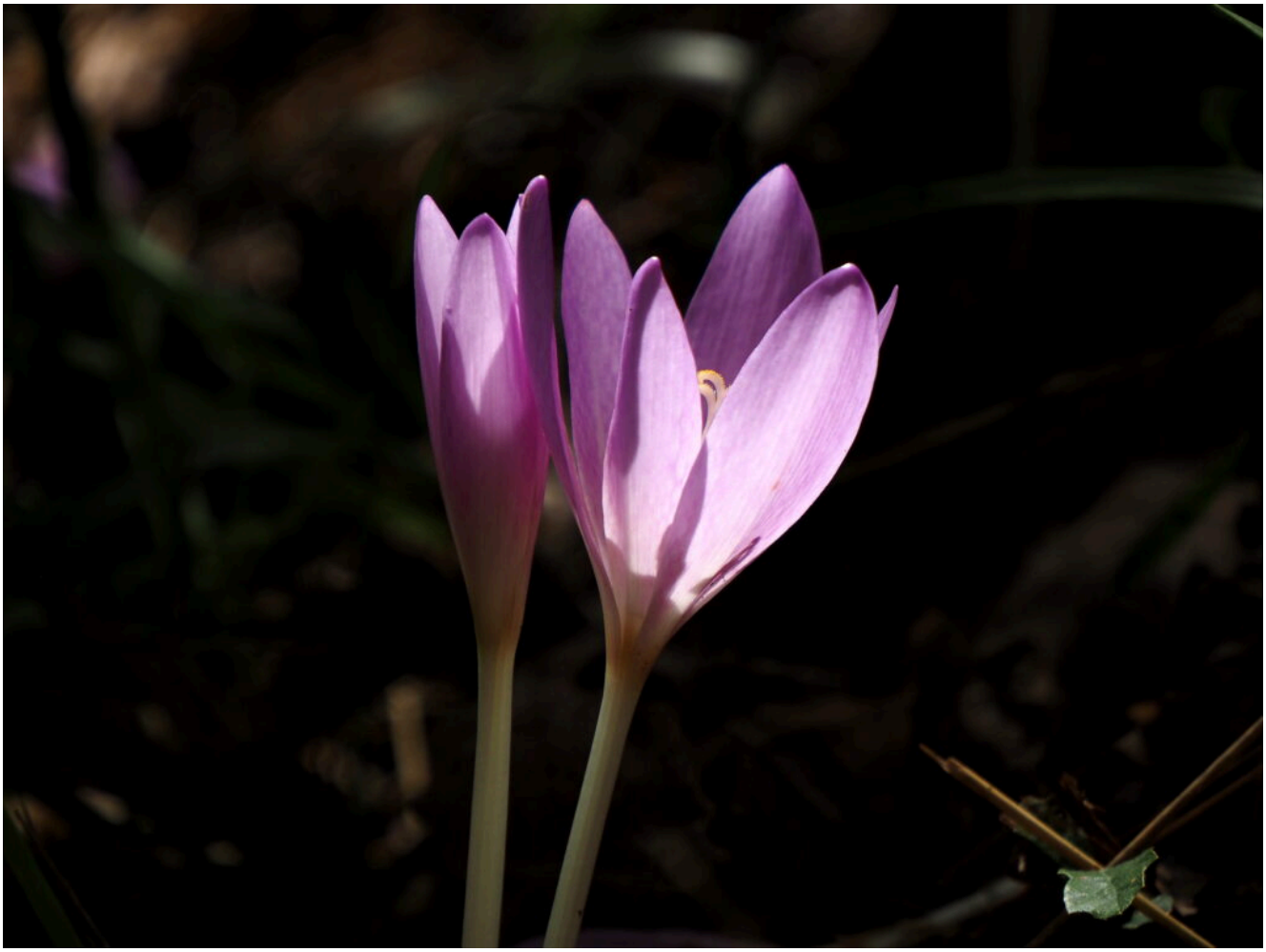

13

14- Cavalletta dalle ali rosse perfettamente mimetizzata (Oedipoda germanica).

15- Dettaglio

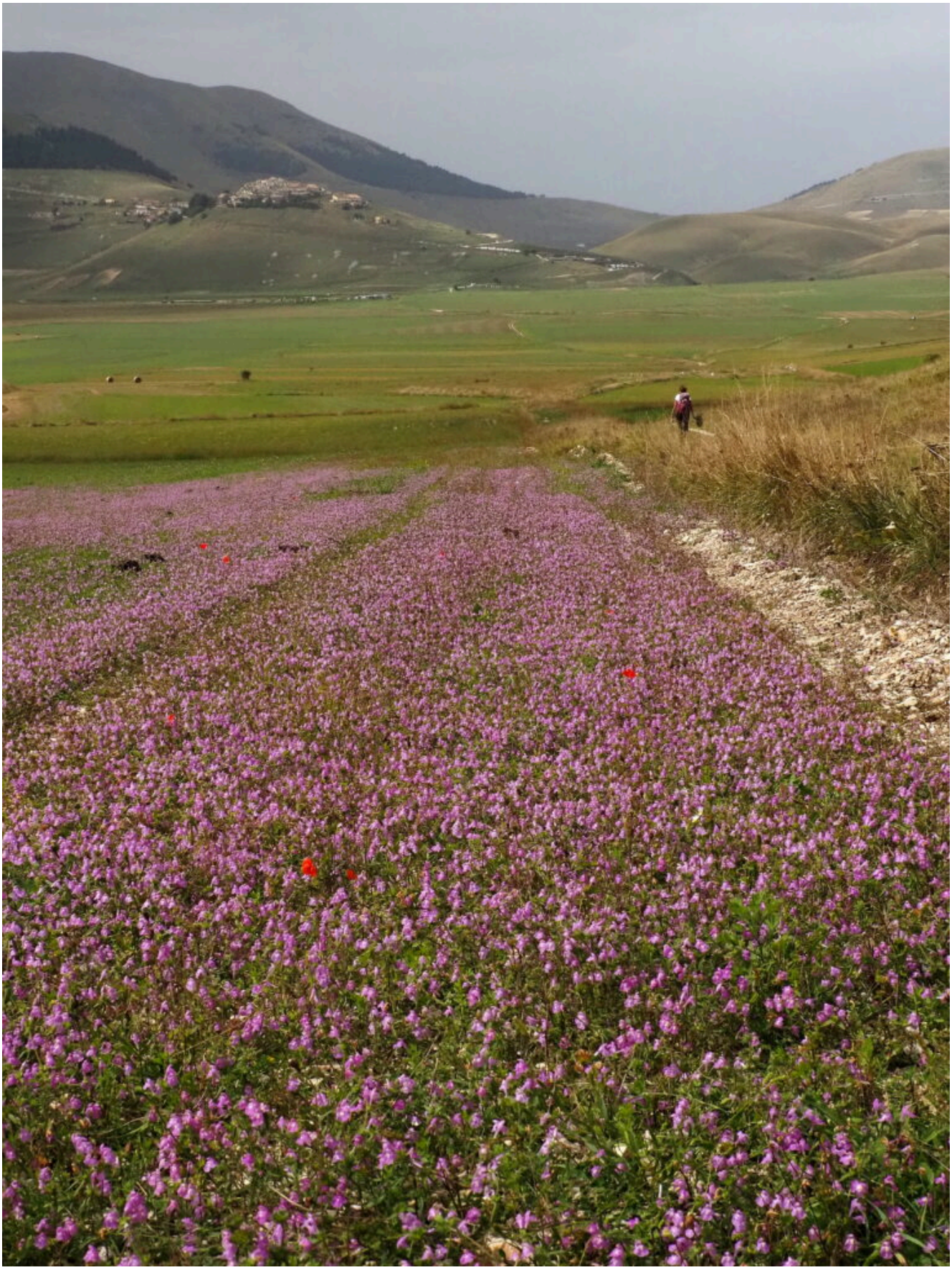

17 – 26 – Fioritura a Galeopside (Galeopsis angustifolia subsp. angustifolia) dei campi coltivati

19

21

22

23

25