PIZZO BERRO, RISALITA INTEGRALE DELLA CRESTA SUD.

Itinerario inedito, molto impegnativo sia per lunghezza che per dislivello, adatto solo ad escursionisti esperti che si sanno muovere su terreno molto ripido.

Itinerario aperto il 1 luglio 2016.

Si risale integralmente la ripidissima e rocciosa cresta sud del Pizzo Berro che si innalza a monte di Capotenna, da 1400 metri circa del fondovalle fino ai 2259 metri della cima passando per la “ferratina del Berro”.

La salita invernale di questa cresta non è stata ancora mai effettuata.

Accesso:

L’itinerario prevede come base di partenza il parcheggio del Monte Cornaccione, in località “Belvedere” di Frontignano di Ussita, in corrispondenza della stazione di arrivo della nuova seggiovia, facilmente raggiungibile in auto dal paese.

Avvicinamento:

Dall’ampio parcheggio si prosegue la strada sterrata (n.150) che conduce al Rifugio Cristo delle Nevi – campi da sci Jacci di Bicco.

Giunti al bivio per gli impianti di risalita si prosegue la strada sterrata in piano fino a raggiungere

il Passo Cattivo (45 minuti, sentiero n.1).

Dal Passo Cattivo si prosegue la strada in discesa, si supera il primo tornante nei pressi della località “Le Fosse” dove è presente un piccolo laghetto e si continua in discesa.

Si supera un secondo tornante e, dopo un lungo rettilineo, si arriva al terzo tornante (354266,3 E – 4752838,4 N; 1595 m; 30 minuti) dove parte in piano un sentiero che permette di raggiungere, in 10 minuti, il Casale del Berro, visibile di fronte.

Raggiunto di Casale si prosegue quindi per altri 15 minuti in lieve salita verso la cresta S del Pizzo Berro che si innalza di fronte a voi e che inizia con un grosso spuntone roccioso al di sopra del bosco di Capotenna, in corrispondenza di alcuni arbusti isolati ben visibili (354695,6 E – 4753266,1 N; 1675 m.).

Descrizione

Dalla base della cresta ci si porta faticosamente sul suo filo aereo che permette di godere di un panorama eccezionale sull’alta valle del Tenna (foto n.2).

Si prosegue per cresta erbosa intervallata da spuntoni rocciosi per altri 20 minuti fino a raggiungere il primo e vero tratto roccioso (foto n.5).

Si sale in verticale sulla cresta rocciosa che presenta facili tratti su roccia di I° e II° grado (foto n. 6) fino a superarla.

Terminata la fascia di roccia si presenta un ulteriore breve tratto erboso prima di raggiungere l'alta parete rocciosa che caratterizza in alto la grande cresta Sud del Pizzo Berro (30 minuti).

Raggiunta la base della friabile parete rocciosa (354925,9 E – 4753869 N; 2015 m ; foto n.7) si scende 50 metri verso sinistra (ovest) costeggiandola per poi riprendere la salita al suo margine laterale.

Da questo punto in poi il terreno si fa molto più ripido ed insidioso.

Si salgono i successivi 200 metri di dislivello su terreno misto con erba e roccette che non permettono assicurazioni e su pendenze tra i 50 e i 60° (foto n. 8-10), costeggiando sempre il versante ovest della parete.

In questo tratto può risultare utile una piccozza.

In altri 20 minuti di salita si raggiungono le liscissime placche finali della cresta, in prossimità dell'attacco della "ferratina del Berro".

Si
risale un ultimo verticale canalino erboso con uscita su roccia (foto n. 12-14)
e, al termine del lunghissimo e ripidissimo imbuto sud-ovest che dalla cima del
Pizzo Berro scende fino al fondovalle,
si raggiunge così la catena metallica della ferratina da cui facilmente
si sale alla cima del Pizzo Berro (2259 m.)

Le immagini riportate
sono una successione cronologica della salita.

1-Il tratto iniziale della cresta sud del Pizzo Berro, un posto adatto solo ai camosci !!!!

2- Il tratto iniziale della cresta sud del Pizzo Berro, parte sommitale della foto n.1, a destra e in fondo la strada che scende da Passo Cattivo a Capotenna, di fronte Cima Cannafusto, Valle Orteccia e, in fondo Cima di Vallinfante

3- Il tratto iniziale della cresta sud del Pizzo Berro, parte a monte della foto n.2, in alto a destra la strada che scende da Passo Cattivo a Capotenna con il Casale del Berro, di fronte Cima Cannafusto, Valle Orteccia e, in fondo Cima di Vallinfante. Tra il ghiaione e il salitore, gli arbusti indicati nella descrizione.

4- Il tratto mediano della cresta, a valle della prima fascia rocciosa

5- La prima fascia rocciosa e, in alto, la parete finale, con il tracciato di salita

Discesa:

Dalla cima del Pizzo Berro si ridiscende per la “ferratina” e si prosegue in ripida discesa per cresta

erbosa fino alla Forca Cervara (o Forcella della Neve, 30 minuti)

Dalla sella erbosa della sella (354346,7 E – 4753760,2 N; 1965 m) dove il sentiero corre in piano verso il Monte Bove Sud, si scende lievemente verso sud a prendere una traccia sottostante quasi scomparsa che scende lievemente sotto alle rocce di Forca Cervara e quindi in piano conduce nel cuore del versante sud-est del Monte Bove

Sud in direzione
del Passo Cattivo.

Il tracciato, poco frequentato,
scompare in alcuni tratti ma è visibile e si fa netto man mano che ci si
avvicina al Passo Cattivo che si raggiunge in circa 1 ora di scomodo traverso.

Dal Passo
Cattivo per la strada di accesso in 30 minuti si raggiunge l’auto.

GIANLUCA
CARRADORINI – FAUSTO
SERRANI 1 LUGLIO 2016

6- La risalita della fascia rocciosa, con passaggi di I° e II°.

7- L’alta parete rocciosa che caratterizza la parte finale della grande cresta Sud del Pizzo Berro

8- Il traverso oltre la parete finale, in fondo (ma molto in fondo !) la strada di accesso alla cresta.

9- Fausto con sguardo sconcertato, sembra quasi dire “ma dove c…. mi ha portato questo oggi ?”

10- Il tratto finale, si traversa su pendii di 50-60° con erba e rocce

11- Il tratto finale della cresta

12- Il canalino erboso sulla sommità dell’enorme imbuto del versante sud-ovest del Pizzo Berro , a sinistra la ripidissima cresta di salita.

13- L’uscita su roccia dell’ultimo canalino erboso, prima della “ferratina del Berro”.

14- Le liscissime placche rocciose al lato destro della “ferratina”.

15- Il versante sud-ovest del Pizzo Berro con l’itinerario di salita, a destra il Monte Priora (Pizzo Regina), visto dai pressi del Passo Cattivo.

16- Il versante sud-ovest del Pizzo Berro in veste invernale con l’itinerario di salita, visto da Cima di Vallinfante.
PIANTA SATELLITARE DEL PERCORSO:

PERCORSO VERDE: AVVICINAMENTO

PERCORSO ROSSO: ITINERARIO PROPOSTO

PERCORSO GIALLO: DISCESA

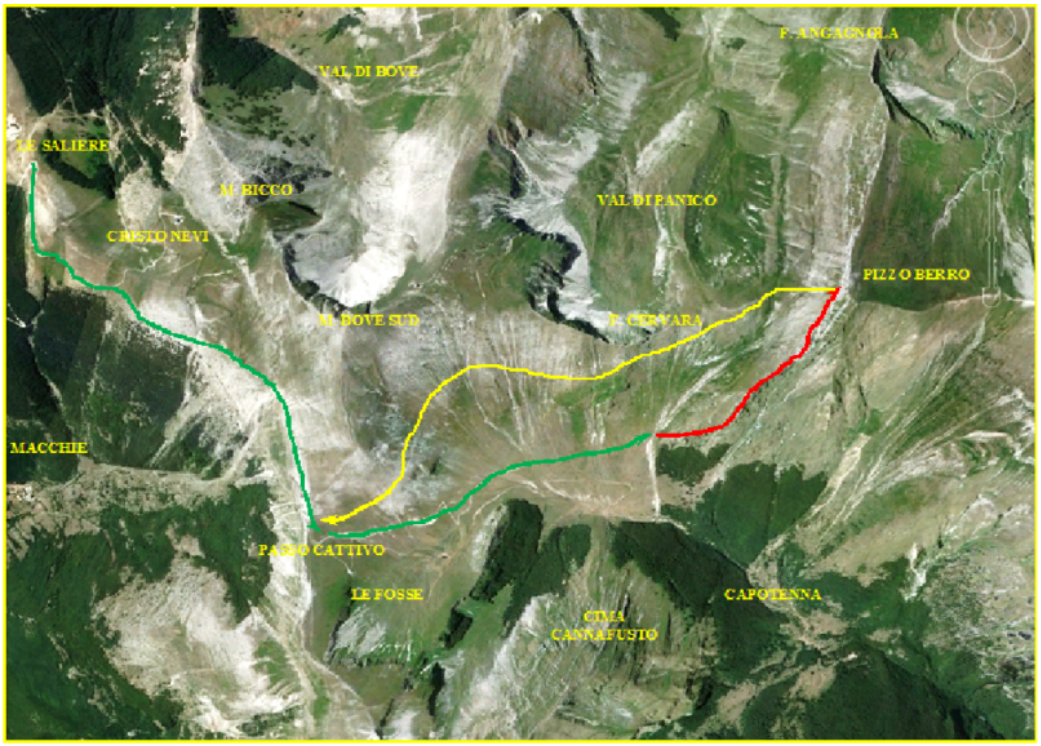

Pianta satellitare del percorso